



การไฟฟ้าส่วนภูมิภาค
PROVINCIAL ELECTRICITY AUTHORITY

วิญญูขอดับไฟ

เลขที่ ก.ต.สค.ปบ) ๑๓๖๒ / ๒๕๖๗
ชื่อผู้รับ นายพิทณันท์ พิชิตสุวรรณพงษ์
ชื่อผู้ส่ง นายยศพัทธ์ นวับุตร

วันที่ ๑๓ มี.ค. ๒๕๖๗
ตำแหน่ง อภ.ปบ. (กต)
ตำแหน่ง รจก.(ท) ปฏิบัติงานแทน ผจก.กฟส.สค.

ด้วยการไฟฟ้า กฟส.สค. จะขอดับไฟเพื่อปฏิบัติงาน ก่อสร้าง ปรับปรุง ระบบจำหน่าย ๒๒ KV บริเวณ หน้า บ.ไทยประกันชีวิต ตามแผนผังสังเขปแนบ จำนวน ๔ แผน ดังนี้

ที่	พิดเตอร์	วัน/เดือน/ปี	ตั้งแต่เวลา	ถึงเวลา	ลักษณะงานที่ปฏิบัติ และบริเวณที่ปฏิบัติงาน	จาก	ถึง	ผู้ควบคุมงาน
๑	SMD๐๓	๑๗ มี.ค. ๖๗	๐๘.๐๐ น.	๑๗.๐๐ น.	ก่อสร้าง ปรับปรุง ระบบจำหน่าย ๒๒ KV บริเวณ หน้า บ.ไทยประกันชีวิต	จุดตัดเบรกโดยวิธี ฮอทไลน์กระเช้า บ.หน้าตลาดทะเลไทย	SMW๑S-๐๘ ปากทางช.โรงแก๊ส	นายสมพจน์ อาน้อย โทร.๐๖๓-๘๖๔๘๓๓๓
๒	SMD๐๓	๑๗ มี.ค. ๖๗	๐๘.๐๐ น.	๑๗.๐๐ น.		จุดตัดเบรกโดยวิธี ฮอทไลน์กระเช้า บ.หน้าตลาดทะเลไทย	SMW๑S-๐๗ ชนส่งเก่า	
๓	SMD๐๘	๑๗ มี.ค. ๖๗	๐๘.๐๐ น.	๑๗.๐๐ น.		SMB๑S-๐๔ ตลาดมันคง	SMB๑S-๐๖ เชียงสะพานท่าจีนฝั่งบ้านศรีสุข	
๔	SMD๐๘	๑๗ มี.ค. ๖๗	๐๘.๐๐ น.	๑๗.๐๐ น.		SMB๑S-๐๔ ตลาดมันคง	Dis ติดตั้งชั่วคราว หน้าบักซัง	
๕	๑๑๕ KV	๑๗ มี.ค. ๖๗	๐๘.๐๐ น.	๑๗.๐๐ น.		BAL๓YS-๑๒ กุยหลี	สถานีฯ สค.๔	

พื้นที่ที่มีผู้ใช้ไฟได้รับผลกระทบ(ไฟดับ) น.บริเวณ. บริเวณหน้า.บ.ไทยประกันชีวิต.ถึง.ปากช.โรงแก๊ส.....น

ผู้ประสานงานการดับไฟ ชื่อ.....นายอำนาจ เขียวทอง.....ตำแหน่ง.....อภ.ปบ.....โทร.....๐๘๑-๘๘๕๕๒๖๐.....

พื้นที่ที่ขอดับไฟปฏิบัติงานมีสายเคเบิลใยแก้วนำแสงของ กฟภ.(หากมีโอกาสชำรุด ผศส.กรส.(ก.๓) จะไปตรวจสอบก่อนปฏิบัติงาน)

- ๑. มีสายเคเบิลใยแก้วนำแสง ๑.๑ มีโอกาสชำรุด ๑.๒ ไม่มีโอกาสชำรุด
- ๒. ไม่มีสายเคเบิลใยแก้วนำแสง

ลงชื่อ 
(นายยศพัทธ์ นวับุตร)

ตำแหน่ง รจก.(ท) ปฏิบัติงานแทน ผจก.กฟส.สค.

* งานช่างเดี่ยว เลขที่ 397 *

- กฟส.สค. ๑๖ สายส่ง 115 KV โทลัน Inc. ๑๖ SMD ทั้ง ๕ ฝั่ง
จ่าย SMD โทลัน สผ-ช่างเดี่ยว.

สำหรับแผนกควบคุมการจ่ายไฟ (ผคฟ.) กฟภ.๓
เรียน อก.ปบ.(ก.๓)

ผคฟ. พิจารณาแล้วเห็นควร

- อนุมัติให้ดับไฟตามคำขอข้อ 1,2 ฟิตเตอร์ SMD3 จาก DDEK:1614W ถึง SMW15-04, SMW15-08
ในวันที่ 14 มี.ค. 67 ตั้งแต่เวลา 08.00 น. ถึง 17.00 น. ตามใบสั่งทำสวิชชิงเลขที่ 412/2567
- อนุมัติให้ดับไฟตามคำขอข้อ 3,4 ฟิตเตอร์ SMD8 จาก SMB15-09 ถึง Dis.6.11กฟภ. SMB15-06
ในวันที่ 14 มี.ค. 67 ตั้งแต่เวลา 08.00 น. ถึง 17.00 น. ตามใบสั่งทำสวิชชิงเลขที่
- อนุมัติให้ดับไฟตามคำขอข้อ 5 ฟิตเตอร์ 115KV จาก BAL34S-12 ถึง SMD24B-01
ในวันที่ 14 มี.ค. 67 ตั้งแต่เวลา 08.00 น. ถึง 17.00 น. ตามใบสั่งทำสวิชชิงเลขที่
- อนุมัติให้ดับไฟตามคำขอข้อ..... ฟิตเตอร์..... จาก..... ถึง.....
ในวันที่..... ตั้งแต่เวลา..... น. ถึง..... น. ตามใบสั่งทำสวิชชิงเลขที่.....
- อนุมัติให้ดับไฟตามคำขอข้อ..... ฟิตเตอร์..... จาก..... ถึง.....
ในวันที่..... ตั้งแต่เวลา..... น. ถึง..... น. ตามใบสั่งทำสวิชชิงเลขที่.....

พนักงานศูนย์ฯ นาย อนุสรณ์ อุดมประเสริฐ ประสานงานการขอดับไฟกับ ทพ.อ.มอ เข็มพิกุล

(ทพ.อ.มอ เข็มพิกุล)
วอ.5 กก.5 มว.คฟ.

สำหรับผู้อนุมัติ

ที่ ก.๓ กปบ.(คฟ.)
เรียน ผจก. กฟภ.๓

อนุมัติ และแจ้ง จป. เพื่อตรวจสอบความปลอดภัย
พร้อมทั้งลงข้อมูลแจ้งแผนดับไฟลงใน www.pea.co.th

ขั้นตอนการสวิชชิง 6 แผ่น
แผนผังแนบ 4 แผ่น

ผจพ. 2 (สถานี SMD)
เพื่อทราบ และจัดพนักงานเข้าปฏิบัติงานร่วมกับศูนย์ฯ นครปฐม
ตั้งแต่วันที่ 07.00 น. เป็นต้นไป จนกว่างานจะแล้วเสร็จ

(นายเลอพงค์ แก่นจันทร์)
รก.ปบ.(ก3) ปฏิบัติงานแทน อก.ปบ.(ก3)

(นายเลอพงค์ แก่นจันทร์)
รก.ปบ.(ก3) ปฏิบัติงานแทน อก.ปบ.(ก3)

ใบสั่งทำสวิตชิง

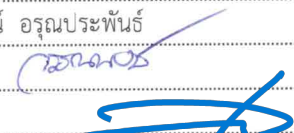
1. สถานที่ทำงาน สายส่ง 115 kV.บริเวณ BAL03YS-12 (ตรงข้ามหจก.กฤษ) ถึง SMD02YB-01 และ SMD03,08 บริเวณบ.ไทยประกันชีวิต
2. กำหนดวันที่ทำงาน 17 มี.ค. 67 ระหว่าง 08.00 น. ถึง 17.00 น.
3. ผู้ขอทำงาน กฟจ.สค. งานที่ทำ ก่อสร้างปรับปรุงระบบ 22 kv. ตามใบขอปฏิบัติงาน 412/67
4. เตรียมการสวิตชิงโดย นายอนุสรณ์ อรุณประพันธ์ วันที่ 15 มีนาคม 2567
5. ตรวจสอบสวิตชิงโดย  วันที่ 15 มีนาคม 2567
6. อนุมัติสวิตชิงโดย _____ วันที่ 15 มีนาคม 2567
7. สั่งทำสวิตชิงโดย
1. นายจิรพัฒน์,นายพิชชา,นายวีรวัชร,นายวัฒนา,นายอมร (กะ1 00.00 น. - 08.00 น.)
 2. นายนครินทร์,นายณัฐกาญจน์,นายสุธี,นางสาวพิชชา,นายสามารถ (กะ2 08.00 น. - 16.00 น.)
 3. นายพีรภัทร,นายขุนทอง,นายศักดิ์สิทธิ์,นางสาวสุภัทรา,นายพนิต (กะ3 16.00 น. - 24.00 น.)

ที่	รหัสอุปกรณ์	สภาพอุปกรณ์ ปกติก่อน ดำเนินการ	ดำเนินการ	เวลา	ผู้ดำเนินการ	ผู้สั่งการ	หมายเหตุ
1	หมายเหตุ : มีงานซ้อนหมายเลข 397/67 ดับไฟสายส่ง 115 kV.จาก ABS.รหัส SME02YS-08 (วัดกลางอ่างแก้ว) ถึง SMD03YB-01						
2	ตรวจสอบอุปกรณ์และสวิตก่อนการ Switching						
3	SMD02YB-01	"ON" Auto Reclose	"OFF" Auto Reclose		SMD		
4	SMD03YB-01	"ON" Auto Reclose	"OFF" Auto Reclose		SMD		
5	SMD-TP1	"OLTC" Auto	"OLTC" Manual		SMD		
6	SMD-TP2	"OLTC" Auto	"OLTC" Manual		SMD		
7	SMD01VB-01	"ON" Auto Reclose	"OFF" Auto Reclose		SMD		
8	SMD02VB-01	"ON" Auto Reclose	"OFF" Auto Reclose		SMD		
9	SMD03VB-01	"ON" Auto Reclose	"OFF" Auto Reclose		SMD		
10	SMD04VB-01	"ON" Auto Reclose	"OFF" Auto Reclose		SMD		
11	SMD05VB-01	"ON" Auto Reclose	"OFF" Auto Reclose		SMD		
12	SMD08VB-01	"ON" Auto Reclose	"OFF" Auto Reclose		SMD		
13	SMD10VB-01	"ON" Auto Reclose	"OFF" Auto Reclose		SMD		
14	EKB-TP1	"OLTC" Auto	"OLTC" Manual		EKB		
15	EKB-TP2	"OLTC" Auto	"OLTC" Manual		EKB		
16	EKB02VB-01	"ON" Auto Reclose	"OFF" Auto Reclose		EKB		
17	EKB05VB-01	"ON" Auto Reclose	"OFF" Auto Reclose		EKB		
18	EKB07VB-01	"ON" Auto Reclose	"OFF" Auto Reclose		EKB		
19	EKB09VB-01	"ON" Auto Reclose	"OFF" Auto Reclose		EKB		
20	EKB10VB-01	"ON" Auto Reclose	"OFF" Auto Reclose		EKB		
21	EKA-TP2	"OLTC" Auto	"OLTC" Manual		EKB		
22	KTE02YB-01	"ON" Auto Reclose	"OFF" Auto Reclose		KTE		
23	BAL03YB-01	"ON" Auto Reclose	"OFF" Auto Reclose		BAL		
24	BAL-TP1	"OLTC" Auto	"OLTC" Manual		BAL		
25	BAL-TP2	"OLTC" Auto	"OLTC" Manual		BAL		
26	BAL03VB-01	"ON" Auto Reclose	"OFF" Auto Reclose		BAL		
27	BAL06VB-01	"ON" Auto Reclose	"OFF" Auto Reclose		BAL		

ที่	รหัสอุปกรณ์	สภาพอุปกรณ์ ปกติก่อน ดำเนินการ	ดำเนินการ	เวลา	ผู้ดำเนินการ	ผู้สั่งการ	หมายเหตุ
28	- ย้ายโหลด SMD01 ไปรับไฟจาก EKB07						
29	EKB07S-04	ปลด	สับ		สค.	SCADA	SF6 หน้าโลตัสพระราม2
30	SMD01VB-01	สับ	ปลด		SMD		CB SMD01
31	- ย้ายโหลด SMD05 ไปรับไฟจาก SMD08						
32	SMD05S-02	ปลด	สับ		สค.		SF6 ข้างสนามกีฬา
33	SMD05VB-01	สับ	ปลด		SMD		CB SMD05
34	- ย้ายโหลด EKB05 ไปรับไฟจาก EKA10						
35	EKA10VB-01	ปลด	สับ คง "OFF" Auto Reclose		EKA		CB EKA10
36	EKA10S-06	สับ	ปลด, ล็อคคาน		สค.		SF6 หน้าบ่มปตท.
37	- ย้ายโหลด SMD10 ไปรับไฟจาก EKB05						
38	EKB05S-03	ปลด	สับ		สค.	SCADA	SF6 รั้นตำแช่บ
39	SMD10VB-01	สับ	ปลด		SMD		CB SMD10
40	- ย้ายโหลด SMD02 ไปรับไฟจาก EKB02						
41	EKB02S-06	ปลด	สับ		สค.		SF6 อุทัยสมัย(ล่าง)
42	SMD02VB-01	สับ	ปลด		SMD		CB SMD02
43	- ย้ายโหลด SMD03 ไปรับไฟจาก SMD08						
44	SMB01S-12	ปลด	สับ		สค.		SF6 ปากทางเข้าโรงแก๊สเอ็มไทย
45	SMW01S-08	สับ	ปลด, ล็อคคาน		สค.		SF6 ปากช.โรงแก๊สเอ็มไทย
46	- ย้ายโหลด SMD03 ไปรับไฟจาก BAL06 และ SMD08 ไปรับไฟจาก BAL03						
47	BAL03S-09	ปลด	สับ		สค.	SCADA	SF6 คาร์เฮาส์เซอร์วิส
48	BAL06S-06	ปลด	สับ		สค.	SCADA	SF6 หน้าธนาคารกสิกรไทย
49	BAL0BVB-01	ปลด	สับ		BAL		CB 22 kV.ขานานเมนบัส
50	SMD0BVB-01	ปลด	สับ		SMD		CB 22 kV.ขานานเมนบัส
51	DIS.SMD08	สับ	ปลด(ใช้โหลดบัสเตอร์)		สค.		DIS หน้าบีกซัง
52	SMW01S-07	สับ	ปลด, ล็อคคาน		สค.		SF6 ขนส่งสมุทรสาครเก่า
53	BAL0BVB-01	สับ	ปลด		BAL		CB 22 kV.ขานานเมนบัส
54	SMD0BVB-01	สับ	ปลด		SMD		CB 22 kV.ขานานเมนบัส
55	- ย้ายโหลด SMD03,04 ไปรับไฟจาก EKB09 (SMD04 เป็น Incomming)						
56	EKB09S-02	ปลด	สับ		สค.		SF6 ฟูดส์เซ็นเตอร์(บน)
57	SMD01BVB-01	สับ	ปลด		SMD		CB 22 kV.IN01
58	- ย้ายโหลด SMD05,06,07,08 ไปรับไฟจาก EKB10 (SMD08 เป็น Incomming)						
59	EKB10S-02	ปลด	สับ		สค.		SF6 ตรงข้ามฟูดส์เซ็นเตอร์(บน)
60	SMD02BVB-01	สับ	ปลด		SMD		CB 22 kV.IN02
61	- ดับไฟสถานีไฟฟ้าสมุทรสาคร 4 (SMD)						
62	ตรวจสอบ Loop 115 KV.สถานีไฟฟ้าสมุทรสาคร 5 (SME)ไลน์ 115 KV. Loop กันอยู่ทั้ง 3 Loop						
63	SMD01YB-01	สับ	ปลด		SMD		CB 115 KV.TP1
64	SMD04YB-01	สับ	ปลด		SMD		CB 115 KV.TP2
65	SMD02YB-01	สับ	ปลด		SMD		CB 115 KV.IN FROM BAL

ที่	รหัสอุปกรณ์	สภาพอุปกรณ์ ปกติก่อน ดำเนินการ	ดำเนินการ	เวลา	ผู้ดำเนินการ	ผู้สั่งการ	หมายเหตุ	
66	SMD03YB-01	สับ	ปลด		SMD		CB	115 KV.IN FROM SME
67	KITE02YB-01	สับ	ปลด		KTE		CB	115 KV.
68	SMD01BVB-01	ทรีค "In service"	ทรีค "Out service"		SMD		CB	22 KV.IN01
69	SMD02BVB-01	ทรีค "In service"	ทรีค "Out service"		SMD		CB	22 KV.IN02
70	SMD02YS-02	สับ	ปลด		SMD			ใบมิด 115 เควี
71	SMD02YS-03	สับ	ปลด		SMD			ใบมิด 115 เควี
72	SMD03YS-02	สับ	ปลด		SMD			ใบมิด 115 เควี
73	SMD03YS-03	สับ	ปลด		SMD			ใบมิด 115 เควี
74	- ดับไฟสายส่ง 115 KV.							
75	BAL03YS-12	สับ	ปลด, ล็อกกุญแจ		สค.		ABS	115 KV.ตรงข้ามหจก. กุยหลี่
76	- ดับไฟไลน์ SMD03, SMD08 เวลา 08.00 น.							
77	SMB01S-09	สับ	ปลด, ล็อกคาน		สค.		SF6	ตลาดนัดมันคงพระราม2
78	SMB01S-07	สับ	ปลด		สค.		DIS	UG.ตลาดทะเลไทย
79	แจ้งกฟพ.สมุทรสาครทำการปลดโหลดไลน์ SMD03 ออกทั้งหมดก่อนทำการตัด DDE.							
80	แจ้ง Hot Line สมุทรสาครทำการตัด DDE. ไลน์ SMD03 (ล่าง) บริเวณปากทางตลาดทะเลไทยออกทั้งสามเฟส							
81	หลังจาก Hot Line สมุทรสาครทำการตัด DDE. ไลน์ SMD03 (ล่าง) บริเวณปากทางตลาดทะเลไทยออกทั้งสามเฟสเสร็จ							
82	แจ้งพื้นที่ไฟดับให้กฟพ.สมุทรสาครรับทราบ							
83	แจ้งกฟพ.สมุทรสาคร Test ไฟดับแล้วทำการ Short Ground จุด G1							
84	แจ้งกฟพ.สมุทรสาคร Test ไฟดับแล้วทำการ Short Ground จุด G2							
85	แจ้งกฟพ.สมุทรสาคร Test ไฟดับแล้วทำการ Short Ground จุด G3							
86	แจ้งกฟพ.สมุทรสาคร Test ไฟดับแล้วทำการ Short Ground จุด G4							
87	แจ้งกฟพ.สมุทรสาคร Test ไฟดับแล้วทำการ Short Ground จุด G5(115KV.)							
88	แจ้งกฟพ.สมุทรสาคร Test ไฟดับแล้วทำการ Short Ground จุด G6(115KV.)							
89	แจ้งกฟพ.สมุทรสาครลงข้อมูลใน WE SAFE ก่อนทำการปฏิบัติงาน							
90	แจ้งกฟพ.สมุทรสาครปฏิบัติงานได้ทุกชุด							
91	SMD03VB-01	"OFF" Auto Reclose	"ON" Auto Reclose		SMD			
92	SMD04VB-01	"OFF" Auto Reclose	"ON" Auto Reclose		SMD			
93	SMD08VB-01	"OFF" Auto Reclose	"ON" Auto Reclose		SMD			
94	EKB-TP1	"OLTC" Manual	"OLTC" Auto		EKB			
95	EKB-TP2	"OLTC" Manual	"OLTC" Auto		EKB			
96	EKB02VB-01	"OFF" Auto Reclose	"ON" Auto Reclose		EKB			
97	EKB05VB-01	"OFF" Auto Reclose	"ON" Auto Reclose		EKB			
98	EKB07VB-01	"OFF" Auto Reclose	"ON" Auto Reclose		EKB			
99	EKB09VB-01	"OFF" Auto Reclose	"ON" Auto Reclose		EKB			
100	EKB10VB-01	"OFF" Auto Reclose	"ON" Auto Reclose		EKB			
101	EKA-TP2	"OLTC" Manual	"OLTC" Auto		EKA			
102	EKA10VB-01	"OFF" Auto Reclose	"ON" Auto Reclose		EKA			
103	BAL03YB-01	"OFF" Auto Reclose	"ON" Auto Reclose		BAL			

ที่	รหัสอุปกรณ์	สภาพอุปกรณ์ ปกติก่อน ดำเนินการ	ดำเนินการ	เวลา	ผู้ดำเนินการ	ผู้สั่งการ	หมายเหตุ	
104	BAL-TP1	"OLTC" Manual	"OLTC" Auto		BAL			
105	BAL-TP2	"OLTC" Manual	"OLTC" Auto		BAL			
106	BAL03VB-01	"OFF" Auto Reclose	"ON" Auto Reclose		BAL			
107	BAL06VB-01	"OFF" Auto Reclose	"ON" Auto Reclose		BAL			
%%%%%%%%%% สิ้นสุด Switching เข้า %%%%%%%%%%								
108	หลังจากกพจ.สมุทรสาครปฏิบัติงานเสร็จทุกชุด							
109	แจ้งกพจ.สมุทรสาครทำการ Short Ground จุด G1 ออก							
110	แจ้งกพจ.สมุทรสาครทำการ Short Ground จุด G2 ออก							
111	แจ้งกพจ.สมุทรสาครทำการ Short Ground จุด G3 ออก							
112	แจ้งกพจ.สมุทรสาครทำการ Short Ground จุด G4 ออก							
113	แจ้งกพจ.สมุทรสาครทำการ Short Ground จุด G5(115kV.)ออก							
114	แจ้งกพจ.สมุทรสาครทำการ Short Ground จุด G6(115kV.)ออก							
115	ตรวจสอบอุปกรณ์และสวิตก่อนการ Switching							
116	SMD03VB-01	"ON" Auto Reclose	"OFF" Auto Reclose		SMD			
117	SMD04VB-01	"ON" Auto Reclose	"OFF" Auto Reclose		SMD			
118	SMD08VB-01	"ON" Auto Reclose	"OFF" Auto Reclose		SMD			
119	EKB-TP1	"OLTC" Auto	"OLTC" Manual		EKB			
120	EKB-TP2	"OLTC" Auto	"OLTC" Manual		EKB			
121	EKB02VB-01	"ON" Auto Reclose	"OFF" Auto Reclose		EKB			
122	EKB05VB-01	"ON" Auto Reclose	"OFF" Auto Reclose		EKB			
123	EKB07VB-01	"ON" Auto Reclose	"OFF" Auto Reclose		EKB			
124	EKB09VB-01	"ON" Auto Reclose	"OFF" Auto Reclose		EKB			
125	EKB10VB-01	"ON" Auto Reclose	"OFF" Auto Reclose		EKB			
126	EKA-TP2	"OLTC" Auto	"OLTC" Manual		EKA			
127	EKA10VB-01	"ON" Auto Reclose	"OFF" Auto Reclose		EKA			
128	BAL03YB-01	"ON" Auto Reclose	"OFF" Auto Reclose		BAL			
129	BAL-TP1	"OLTC" Auto	"OLTC" Manual		BAL			
130	BAL-TP2	"OLTC" Auto	"OLTC" Manual		BAL			
131	BAL03VB-01	"ON" Auto Reclose	"OFF" Auto Reclose		BAL			
132	BAL06VB-01	"ON" Auto Reclose	"OFF" Auto Reclose		BAL			
133	- จ่ายไฟไลน์ SMD03,SMD08							
134	แจ้ง Hot Line สมุทรสาครทำการจี้ม DDE.ไลน์ SMD03 (ล่าง)บริเวณปากทางตลาดทะเลไทยเข้าทั้งสามเฟส							
135	หลังจาก Hot Line สมุทรสาครทำการจี้ม DDE.ไลน์ SMD03 (ล่าง)บริเวณปากทางตลาดทะเลไทยเข้าทั้งสามเฟสเสร็จ							
136	แจ้งกพจ.สมุทรสาครจ่ายโหลดไลน์ SMD03 เข้า							
137	SMB01S-07	ปลด	สับ		สค.		DIS	UG.ตลาดทะเลไทย
138	SMB01S-09	ปลด	สับ		สค.		SF6	ตลาดนัดมั่นคงพระราม2
139	- จ่ายไฟสายส่ง 115 KV.							
140	BAL03YS-12	ปลด	สับ,ล๊อคกุญแจ		สค.		ABS	115 KV.ตรงข้ามทก.กุยหลี่

ที่	รหัสอุปกรณ์	สภาพอุปกรณ์ ปกติก่อน ดำเนินการ	ดำเนินการ	เวลา	ผู้ดำเนินการ	ผู้สั่งการ	หมายเหตุ
141	- จ่ายไฟสถานีไฟฟ้าสมุทรสาคร 4 (ยกเว้น SMD03YB-01 ห้ามจ่ายมีงานซ่อมหมายเลข 397/67)						
142	SMD01BVB-01	ทรัก "Out service"	ทรัก "In service"		SMD		CB 22 KV.IN01
143	SMD02BVB-01	ทรัก "Out service"	ทรัก "In service"		SMD		CB 22 KV.IN02
144	SMD02YS-02	ปลด	สับ		SMD		ใบมีด 115 เควี
145	SMD02YS-03	ปลด	สับ		SMD		ใบมีด 115 เควี
146	SMD02YB-01	ปลด	สับ คง "OFF" Auto Reclose		SMD		CB 115 KV.IN FROM BAL
147	SMD01YB-01	ปลด	สับ		SMD		CB 115 KV.TP1
148	SMD04YB-01	ปลด	สับ		SMD		CB 115 KV.TP2
149	ปรับแรงดัน SMD-TP1,TP2 ไว้ 22.7 KV.พร้อม Manual TAP				SMD		
150	- ย้ายโหลด SMD03,04 กลับคืนจาก EKB09						
151	SMD01BVB-01	ปลด	สับ		SMD		CB 22 KV.IN01
152	EKB09S-02	สับ	ปลด,ล๊อคคาน		สค.		SF6 ฟูดส์เซ็นเตอร์(บน)
153	- ย้ายโหลด SMD05,06,07,08 กลับคืนจาก EKB10						
154	SMD02BVB-01	ปลด	สับ		SMD		CB 22 KV.IN02
155	EKB10S-02	สับ	ปลด,ล๊อคคาน		สค.		SF6 ตรงข้ามฟูดส์เซ็นเตอร์(บน)
156	- ย้ายโหลด SMD03 กลับคืนจาก BAL06 และ SMD08 กลับคืนจาก BAL03						
157	SMW01S-07	ปลด	สับ		สค.		SF6 ขนส่งสมุทรสาครเก่า
158	BAL0BVB-01	ปลด	สับ		BAL		CB 22 KV.ขนานเมนบัส
159	SMD0BVB-01	ปลด	สับ		SMD		CB 22 KV.ขนานเมนบัส
160	DIS.SMD08	ปลด	สับ		สค.		DIS หน้าบักซัง
161	BAL0BVB-01	สับ	ปลด		BAL		CB 22 KV.ขนานเมนบัส
162	SMD0BVB-01	สับ	ปลด		SMD		CB 22 KV.ขนานเมนบัส
163	BAL03S-09	สับ	ปลด		สค.	SCADA	SF6 คาร์แฮร์สเซอร์วิส
164	BAL06S-06	สับ	ปลด		สค.	SCADA	SF6 หน้าอาคารกสิกรไทย
165	- ย้ายโหลด SMD03 กลับคืนจาก SMD08						
166	SMW01S-08	ปลด	สับ		สค.		SF6 ปากช.โรงแก๊สเอ็มไทย
167	SMB01S-12	สับ	ปลด,ล๊อคคาน		สค.		SF6 ปากทางเข้าโรงแก๊สเอ็มไทย
168	- ย้ายโหลด SMD10 กลับคืนจาก EKB05						
169	SMD10VB-01	ปลด	สับ คง "OFF" Auto Reclose		SMD		CB SMD10
170	EKB05S-03	สับ	ปลด		สค.	SCADA	SF6 ฐานตาแชบ
171	- ย้ายโหลด EKA10 ไปจ่ายจาก EKB05						
172	EKA10S-06	ปลด	สับ		สค.		SF6 หน้าบีมปตท.
173	EKA10VB-01	สับ	ปลด		EKA		CB EKA10
174	- ย้ายโหลด SMD01 กลับคืนจาก EKB07						
175	SMD01VB-01	ปลด	สับ คง "OFF" Auto Reclose		SMD		CB SMD01
176	EKB07S-04	สับ	ปลด		สค.	SCADA	SF6 หน้าโลตัสพระราม2
177	- ย้ายโหลด SMD02 กลับคืนจาก EKB02						
178	SMD02VB-01	ปลด	สับ คง "OFF" Auto Reclose		SMD		CB SMD02

ที่	รหัสอุปกรณ์	สภาพอุปกรณ์ ปกติก่อน ดำเนินการ	ดำเนินการ	เวลา	ผู้ดำเนินการ	ผู้สั่งการ	หมายเหตุ	
179	EKB02S-06	สับ	ปลด,ล๊อคคาน		สค.		SF6	อุทันทันสมัย(ล่าง)
180	- ย้ายโหลด SMD05 กลับคืนจาก SMD08							
181	SMD05VB-01	ปลด	สับ คง "OFF" Auto Reclose		SMD		CB	SMD08
182	SMD05S-02	สับ	ปลด,ล๊อคคาน		สค.		SF6	ข้างสนามกีฬา
183	SMD02YB-01	"OFF" Auto Reclose	"ON" Auto Reclose		SMD			
184	SMD03YB-01	"OFF" Auto Reclose	"ON" Auto Reclose		SMD			
185	SMD-TP1	"OLTC" Manual	"OLTC" Auto		SMD			
186	SMD-TP2	"OLTC" Manual	"OLTC" Auto		SMD			
187	SMD01VB-01	"OFF" Auto Reclose	"ON" Auto Reclose		SMD			
188	SMD02VB-01	"OFF" Auto Reclose	"ON" Auto Reclose		SMD			
189	SMD03VB-01	"OFF" Auto Reclose	"ON" Auto Reclose		SMD			
190	SMD04VB-01	"OFF" Auto Reclose	"ON" Auto Reclose		SMD			
191	SMD05VB-01	"OFF" Auto Reclose	"ON" Auto Reclose		SMD			
192	SMD08VB-01	"OFF" Auto Reclose	"ON" Auto Reclose		SMD			
193	SMD10VB-01	"OFF" Auto Reclose	"ON" Auto Reclose		SMD			
194	EKB-TP1	"OLTC" Manual	"OLTC" Auto		EKB			
195	EKB-TP2	"OLTC" Manual	"OLTC" Auto		EKB			
196	EKB02VB-01	"OFF" Auto Reclose	"ON" Auto Reclose		EKB			
197	EKB05VB-01	"OFF" Auto Reclose	"ON" Auto Reclose		EKB			
198	EKB07VB-01	"OFF" Auto Reclose	"ON" Auto Reclose		EKB			
199	EKB09VB-01	"OFF" Auto Reclose	"ON" Auto Reclose		EKB			
200	EKB10VB-01	"OFF" Auto Reclose	"ON" Auto Reclose		EKB			
201	EKA-TP2	"OLTC" Auto	"OLTC" Manual		EKB			
202	BAL03YB-01	"OFF" Auto Reclose	"ON" Auto Reclose		BAL			
203	BAL-TP1	"OLTC" Manual	"OLTC" Auto		BAL			
204	BAL-TP2	"OLTC" Manual	"OLTC" Auto		BAL			
205	BAL03VB-01	"OFF" Auto Reclose	"ON" Auto Reclose		BAL			
206	BAL06VB-01	"OFF" Auto Reclose	"ON" Auto Reclose		BAL			
207	หมายเหตุ : หลังจากงานซ่อมหมายเลข 397/67 ปฏิบัติงานเสร็จให้จ่าย KTE02YB-01 Loop ตามปกติ							
%%%%%%%%%% สิ้นสุด Switching %%%%%%%%%%								

ศึกษาระบบจ่ายไฟฟ้าก่อนปฏิรูปที่ดิน

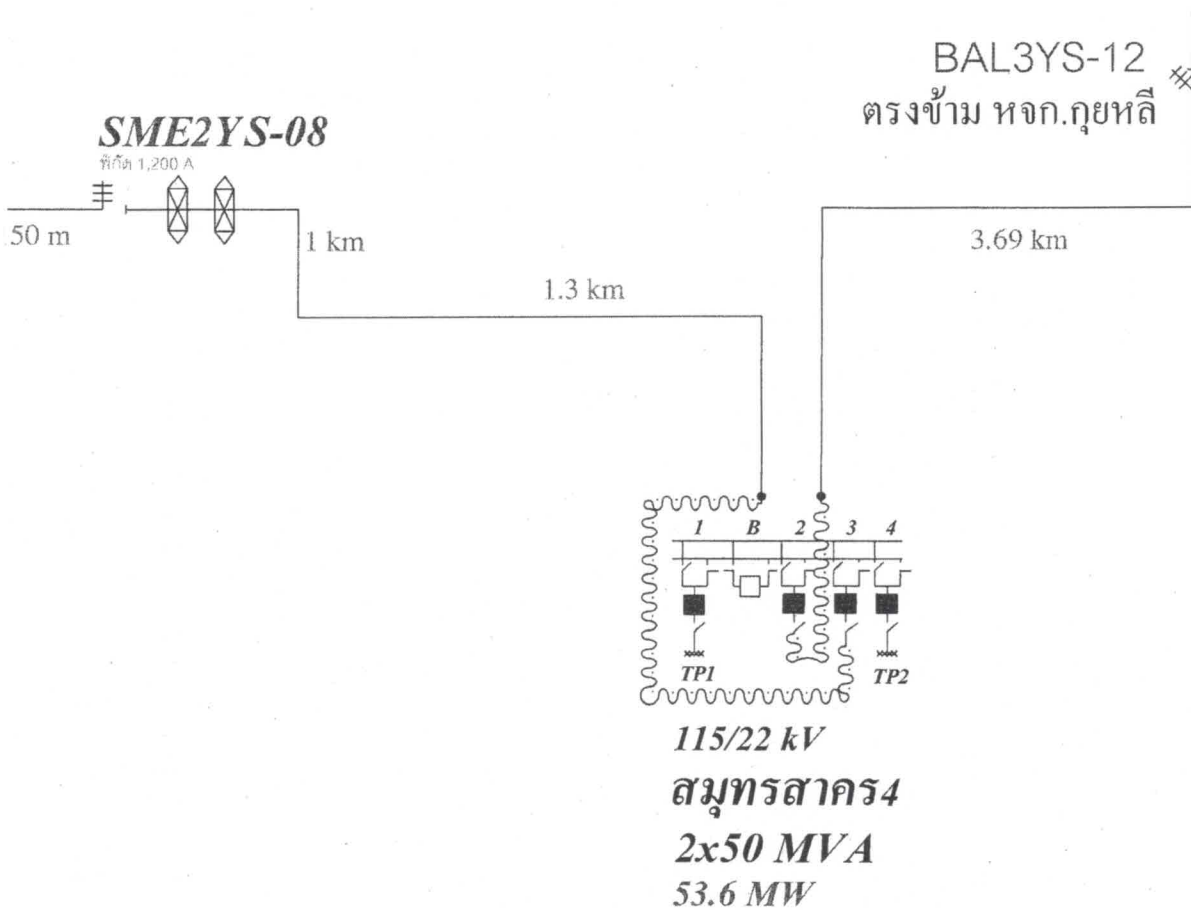

ลักษณะการวางสายไฟของหม้อแปลง

